HRAM – SFÂNTUL TRIFON la MĂNĂSTIREA CERNETU | ➡ 01 Februarie | 2027 |

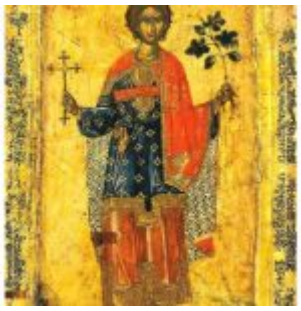

HRAM SFANTUL TRIFON LA MANASTIREA CERNETU

01 Februarie 2027

(210 km) Bucuresti, plecare la ora 06:45 din Dealul Mitropoliei (Statuia lui A. I. Cuza) – Mănăstirea Sf. Trifon din Cernetu *(participare la Sf Liturghie de hram), (deplasare pe jos aproximativ 200 m)* **– Catedrala Sf. Alexandru din Alexandria** *(cu hramul „Sfântul Alexandru”, a fost construită în perioada 1869-1898 în stil neobizantin cu elemente neoromanice. Prăznuit pe 30 august, sfântul Alexandru a fost episcop la Constantinopol sub domnia împăratului Constantin cel Mare Picturile murale interioare în ulei au fost realizate în anul 1898 de către o echipă formată din Constantin Artachino, Constantin Pascali și Ștefan Luchian. Picturile au fost executate în stil bizantin, iar catapeteasma a fost realizată în stil neogotic)* **– Mănăstirea Pantocrator** *(Mănăstirea Pantocrator, situată în județul Teleorman, România, este un loc de o profundă semnificație spirituală și istorică. Înființată în anul 2010, mănăstirea este ocrotită de Sfânta Mironosiță Maria Magdalena, cunoscută pentru devotamentul ei față de Mântuitorul Iisus Hristos și pentru rolul ei esențial în vestirea Învierii Domnului)* **– Bucuresti, baza Dealului Mitropoliei.**

TARIF: 85 LEI / persoana

Grup minim 15 de persoane

- **grup între 15 – 23 pers. – transport cu microbuz clasificat.**
- **grup între 24 – 35 pers. – transport cu miniautocar clasificat.**

- **grup între 36 – 50 pers. – transport cu autocar clasificat**.

SERVICII INCLUSE:

- Transport autocar clasificat (pentru grupuri mai mici transportul se va face cu miniautocar sau microbuz clasificat);
- Însotitor de grup;
- Parcari;

SERVICII NEINCLUSE:

- Intrarile la obiective (circa 10 lei)

CONDITII DE RETRAGERE:

a.) 30% din preţul pachetului de servicii de călătorie, dacă renunţarea se face cu mai mult de 30 zile calendaristice înainte de data plecării;

b.) 50% din preţul pachetului de servicii de călătorie, dacă renunţarea se face in intervalul 29 – 20 de zile calendaristice înainte de data plecării;

c.) 100% din preţul pachetului de servicii de călătorie, daca anularea se face:

– nu se prezinta la program;

– intr-un interval mai mic de 19 zile calendaristice inainte de data plecarii (ori in ziua plecarii);

– in cazul in care calatorul nu este lasat sa treaca una din frontierele de pe traseul excursiei, din motive care sunt legate exclusiv de persoana sa sau din motive care nu pot fi imputate Agentiei;

– in cazul in care calatorul nu respecta conditiile generale ale Agentiei, prezinta acte incomplete sau false, nu are pasaport sau nu achita integral excursia in termenele stipulate;

d.) 100% din preţul pachetului de servicii de călătorie in cazul in care calatorul, dupa inceperea executarii pachetului de servicii de calatorie (momentul plecarii /imbarcarii), renunta/intrerupe/abandoneaza pelerinajul/circuitul, decide din

initiativa proprie sa nu mai utilizeze serviciile contractate sau se afla in imposibilitatea fizica ori medicala de a continua traseul alaturi de grup din motive personale, cazuri de forta majora individuala/personala, imbolnaviri bruste, urgente medicale sau accidente. In acest caz in care calatorul nu foloseste partial sau total serviciile contractate din motive personale sau de sanatate imputate exclusiv lui, dupa începerea călătoriei, Agentia este exonerata de plata oricarei rambursari si totodata este exonerata si de orice răspundere logistică sau financiară din momentul în care călătorul a părăsit grupul.

Aceste penalizari se aplica la pretul contractului, mentionat la articolul II, in prezentul contract.

NOTA

– Minorii trebuie sa calatoreasca cu cel putin un adult insotitor;

– Programul actiunii poate fi modificat de catre insotitorul de grup, ca ordine de desfaşurare sau se pot inlocui unele obiective sau hoteluri in functie de anumite situatii speciale.

- Prezentul document constituie anexa la contractul de prestari servicii.
- ***Tariful poate suferi modificari cauzate de cresterea preturilor combustibililor;***

INVITATIE!

Copiii care au varsta pana in 12 ani si care vor veni insotiti de un adult, vor beneficia de gratuitate pentru participarea in pelerinajele de 1 zi.

Plecările au loc la ora 06:45 din Dealul Mitropoliei (Statuia lui A.I. Cuza), iar întoarcerea se face in acelasi loc.